

CONVOCATORIA

# Maestros *Que Dejan* Huella

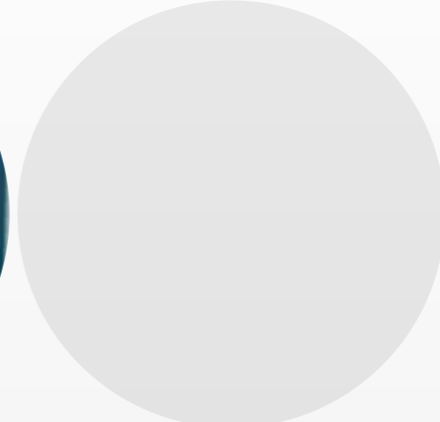

Crea un proyecto  
de innovación social,  
transforma vidas y  
deja huella.

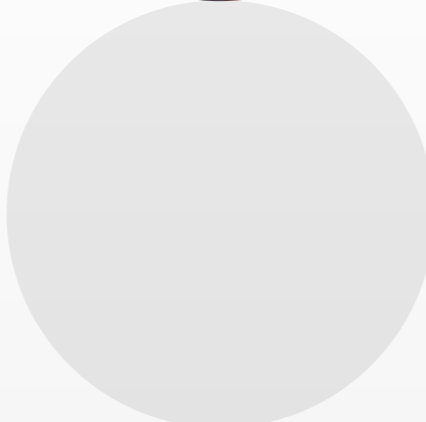
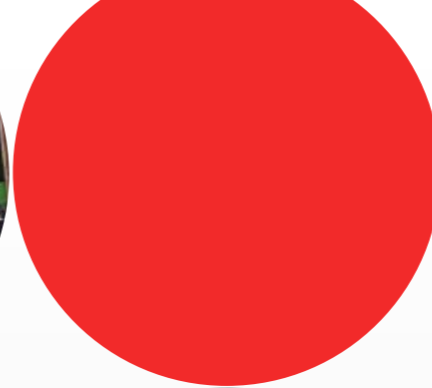

# Trasciende el aula y crea un cambio real

**Maestros Que Dejan Huella** es una plataforma que empodera a docentes como agentes de transformación social.

A través de un modelo formativo híbrido, una metodología probada, mentorías especializadas y una red de recursos estratégicos, los profesores desarrollan habilidades de liderazgo e innovación, diseñan soluciones para los retos más urgentes en sus comunidades y lideran iniciativas de cambio y desarrollo económico que generan un impacto significativo en la comunidad.

¡Únete a una comunidad de maestros visionarios que están redefiniendo el papel de la educación en la construcción de un futuro más equitativo y sostenible!



## Objetivos

01.

Desarrollar habilidades que les permiten incidir en los problemas de su entorno y liderar a sus estudiantes y comunidad para activar agencias de cambio comunitario.

02.

Diseñar un proyecto de impacto comunitario alineado a las áreas de desarrollo económico o reactivación del tejido social, que resulte en una innovación hacia la comunidad y posea un modelo de negocio que asegure su sostenibilidad y medios para lograr el impacto.

03.

Generar una solución probada en y por la comunidad, que sea innovadora y cuente con un prototipo funcional del producto mínimo viable, que puede expresarse a través de un proceso, de un servicio, un producto o una innovación tecnológica.



BeYou,  
un kit sostenible con tampones de algodón orgánico y aplicador reutilizable para reducir residuos plásticos.

# Experiencia y visión invaluables

Con el programa **Maestros Que Dejan Huella**, los participantes podrán transformar su enseñanza en un legado. A través de un entrenamiento especializado y una comunidad de expertos, ampliarán su impacto, inspirarán a nuevas generaciones y llevarán sus ideas más lejos.

◀  
MyMemo,  
agenda y app digital que  
mejoran la salud mental  
universitaria.



## Entrenamiento especializado

- Programa de entrenamiento de 126 horas (65 h primera fase, 61 h segunda fase) y 16 metodologías de innovación, desarrollo de negocio e impacto social, divididas en dos fases de ejecución.
- Sesiones en vivo con expertos y mentorías personalizadas.



## Recursos Exclusivos

- Acceso a una plataforma educativa con contenidos on-demand, manuales y casos de estudio.
- Ecosistema de herramientas para el desarrollo y escalamiento de proyectos.



## Certificación y Reconocimiento

- Certificado de competencias adquiridas, metodologías cursadas y mención en redes sociales.
- Oportunidades de difusión en medios y eventos de networking.



## Comunidad y Redes

- Formarás parte de una comunidad de docentes, expertos y aliados estratégicos.
- Acceso a eventos de aprendizaje compartido, mentorías y alianzas internacionales.



## Incentivo Económico

- Las tres mejores propuestas de la **Fase 2** del programa podrán recibir **\$50,000 MXN** como reconocimiento.

# Demuestra tu pasión y propósito

Buscamos profesores universitarios activos comprometidos con la transformación social y dispuestos a:

- Retar sus propias ideas y cuestionarlas.
- Liderar proyectos de innovación comunitaria.
- Trabajar en equipo con estudiantes y aliados estratégicos.
- Diseñar soluciones sostenibles que impacten positivamente en sus comunidades.

Profesor  
Arturo Gil,  
MQDH G1

NO buscamos proyectos o ideas ya definidos; éstos surgirán y se consolidarán a través de la metodología que compartimos. Si tienes una idea o proyecto, puedes trabajarlo considerando que éste cambiará o puede ser descartado durante el proceso de entrenamiento.

## Compromisos

- **Liderazgo Activo**

Guiar el desarrollo del proyecto de innovación social, involucrando a estudiantes y comunidades.

- **Participación Constante**

Asistir al 90% de las sesiones de entrenamiento, mentorías y actividades del programa.

- **Proyecto de innovación e impacto social**

Diseñar y activar un proyecto de innovación social comunitaria alineado a las verticales de Reactivación de la Productividad y desarrollo económico o Reactivación y construcción del tejido social.

- **Colaboración con el Equipo**

Formar un grupo interdisciplinario que trabaje conjuntamente en soluciones innovadoras.

- **Cumplimiento de Entregables**

Presentar avances del proyecto en las distintas fases del programa, respetando las fechas de entrega.

- **Compromiso con la Comunidad**

Garantizar que el proyecto tenga un impacto positivo y sostenible en la comunidad beneficiada.

## 01. Requisitos

- Ser docente universitario activo en Latinoamérica.
- Formar un equipo con al menos 3 estudiantes.
- Comprometerse a desarrollar un proyecto de impacto social durante el programa.

## 02. Proceso de Postulación

Convocatoria abierta:

Del 15 de enero al  
03 de mayo, 2025

- **Registro:** Completa el formulario en línea con tus datos personales y académicos.
- **Video de Presentación:** Envía un video de 1.5 minutos explicando por qué te consideras un Maestro Que Deja Huella y por qué quieres ser parte de esta comunidad.
- **Preguntas guía para desarrollar tu video:** ¿Por qué es importante para ti crear un cambio en tu comunidad?, ¿cuál es tu visión y planes para el futuro?, ¿qué te motiva a seguir innovando y dejando huella en tu comunidad?, ¿cómo consideras que tu rol como maestro ha impactado la vida de tus estudiantes y tu comunidad?
- **Entrevista de Admisión:** Presenta tu visión y motivación para ser parte del programa.

## 03. Inscripción

Fecha límite para completar  
tu inscripción:

15 de mayo, 2025

- Si eres aceptado, te otorgamos una beca para cursar el programa de entrenamiento valuado en \$85,000 MXN por persona, de los cuales tú solo debes pagar una **cuota de recuperación (\$800 MXN / 40 USD por fase)**.
- Deberás llenar un formulario de inscripción para completar tu expediente y aceptación de la beca.

# Abre la puerta a tu legado

Gorriones,  
manual interactivo de recolección de  
alimentos silvestres que combate la desnutrición y  
promueve la autonomía alimentaria.

Postúlate aquí:  
<https://bit.ly/3CobsIn>



## Contenidos Metodológicos

### Fase 1: Diseño y Validación de Proyectos

May - Nov, 2025

Al finalizar la Fase 1, evaluaremos tu rendimiento y participación durante el programa.

Si éstos son satisfactorios, te haremos llegar una invitación para participar en la Fase 2, la cual te permitirá escalar tu proyecto y volverlo sostenible en el tiempo.

### Fase 2: Escalamiento y Sostenibilidad

Feb - Jul, 2026

01.

#### Onboarding

Identificación de problemas globales y oportunidades de solución mediante tecnologías emergentes.

06.

#### Prototipado

Creación de versiones piloto o Minimum Viable Products (MVPs) para validar ideas.

01.

#### Propuesta de Valor

Validación y refinamiento de la oferta del proyecto.

05.

#### Planeación Financiera

Diseño de proyecciones económicas para asegurar la sostenibilidad.

02.

#### Liderazgo e Influencia

Desarrollo de estilos de liderazgo para gestionar conflictos y crear una visión común.

07.

#### Sistemas Ágiles y Validación

Aplicación de metodologías como Lean Startup para optimizar recursos.

02.

#### Modelo de Negocios

Construcción de un lienzo de negocio que garantice sostenibilidad.

06.

#### Orientación Legal y Fiscal

Identificación de permisos y procesos necesarios para formalizar el proyecto.

03.

#### Laboratorio de Problemas

Identificación y análisis de problemáticas comunitarias clave.

08.

#### Segmentación de Usuarios y Mercado

Identificación y análisis del mercado objetivo y sus características.

03.

#### Estructura de Precios y Costos

Análisis financiero para establecer estrategias competitivas.

07.

#### Narrativa Empresarial

Construcción de la narrativa para comunicar la propuesta de cambio e iniciativa empresarial articulando un discurso que refleje la estrategia de negocio.

04.

#### Diseño Centrado en el Usuario

Uso de herramientas para desarrollar soluciones innovadoras adaptadas a las necesidades reales.

09.

#### Medición del Impacto

Evaluación de los efectos sociales y económicos de las iniciativas.

04.

#### Estrategia de Mercado

Definición del ciclo de vida del proyecto y su plan de comercialización.

05.

#### Laboratorio de Soluciones

Ideación de propuestas de valor creativas y viables.

126

horas de  
entrenamiento

16

metodologías  
de innovación



Profesora  
Tere Ríos,  
MQDH G1

# El momento de dejar tu huella es ahora

## ¿Por qué ser un MQDH?

Da el siguiente paso en tu trayectoria académica y únete a una red de profesores visionarios que ya están materializando el cambio. Tu experiencia, combinada con nuestro programa probado, puede ser la chispa que encienda una transformación duradera en tu comunidad.

No esperes más para convertir tu visión en acción.

¿Tienes dudas? Envíanos  
un mensaje de WhatsApp:

<https://bit.ly/4hB9ddc>



### IMPACTO EDICIONES 2023 - 2024

46

profesores  
participantes

273

estudiantes  
universitarios

48

proyectos de innovación  
e impacto social

17,106

Beneficiarios  
directos

69,540

Beneficiarios  
indirectos

113

alianzas  
generadas

▲  
Mi espacio me construye,  
un proyecto que revitaliza  
comunidades mediante  
actividades recreativas y  
embellecimiento de espacios.

CONVOCATORIA

# Maestros *Que Dejan* Huella

# 3G

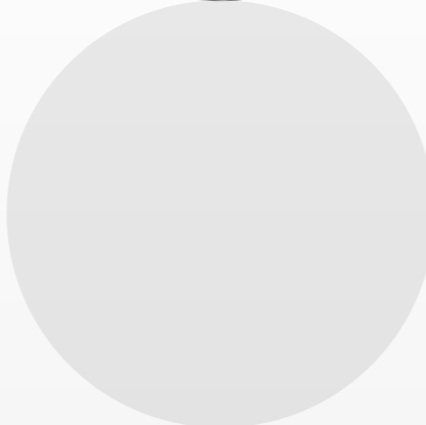

Crea un proyecto  
de innovación social,  
transforma vidas y  
deja huella.

